



La cense Hicquet, imposante à l'entrée du hameau de Jandrenouille, offre une belle illustration de l'architecture liée au monde agricole des 18^{ème} et 19^{ème} siècles. Autrefois dépendante de l'Abbaye de la Ramée, cet élégant quadrilatère particulièrement homogène et bien conservé a été construit dans la première moitié du 18^{ème} siècle.

Parfait exemple de la grosse ferme hesbignonne en carré, la ferme Hicquet distribue autour de la cour les différentes fonctions d'une exploitation agricole de l'époque. Un logis traditionnel au nord-est et une très vaste grange au sud-ouest se font face, tandis que les écuries, l'étable et le chartil sous fenil se retrouvent du côté opposé au porche-colombier.

Le porche colombier que l'on retrouve de manière quasi-systématique dans les fermes en carré hesbignones n'est pas dénué de signification. En effet, historiquement, le droit de colombier était un privilège seigneurial et seul le seigneur avait le droit de posséder des pigeons. Ces mêmes lois établissaient également un lien entre la détention de volatiles et le nombre d'hectares de terres cultivables dont disposait le fermier. La réalisation des bâtiments est particulièrement soignée et présente partout des pignons débordants à épis, des frises de brique sous les corniches et des ouvertures généralement encadrées de pierre de Gobertange. Sous le porche, quatre petits carreaux en pierre indiquent le millésime de 1728. La ferme est classée comme monument et les terrains environnants sont classés comme site depuis 1980.

DE BOERDERIJ HICQUET - JANDRENOUILLE

De indrukwekkende Cense Hicquet, aan de ingang van het gehucht Jandrenouille, geeft een mooi voorbeeld van de plattelandsarchitectuur uit de 18e en 19e eeuw. Deze elegante en bijzonder homogene vierkantshoeve hing vroeger af van de abdij van la Ramée. Ze werd gebouwd in de eerste helft van de 18e eeuw en verkeert nog steeds in een uitstekende staat. De Ferme Hicquet is een perfecte illustratie van een typische boerderij uit Haspengouw. Rond het binnenplein ontdekt men alle voorzieningen voor een landbouwexploitatie uit die tijd. Een traditioneel hoofdgebouw in het westen staat rechtover een zeer grote schuur in het oosten, terwijl de veestal en de karrenstal onder de hooizolder zich aan de andere kant van de portaalduiventoren bevinden. Het portaal met de duiventoren, iets wat men bijna systematisch terugvindt bij alle vierkantshoeves in Haspengouw, is betekenisvol. Historisch genoot enkel de heer van het privilege om duiven te houden. Maar dezelfde wetten legden ook een verband tussen het houden van duiven en het aantal hectare landbouwgrond dat de boeren bezaten. De afwerking van de gebouwen is zeer verzorgd. Overal zijn er gevels met topversiering, friezen in baksteen onder de kroonlijsten, en vensters die omlijst zijn met steen van Gobertange. Onder de poort tonen vier kleine cartouches het jaartal 1728. De boerderij is geklasseerd als monument en de omliggende terreinen als site sinds 1980.

PLAN D'IMPLANTATION DE LA CENSE

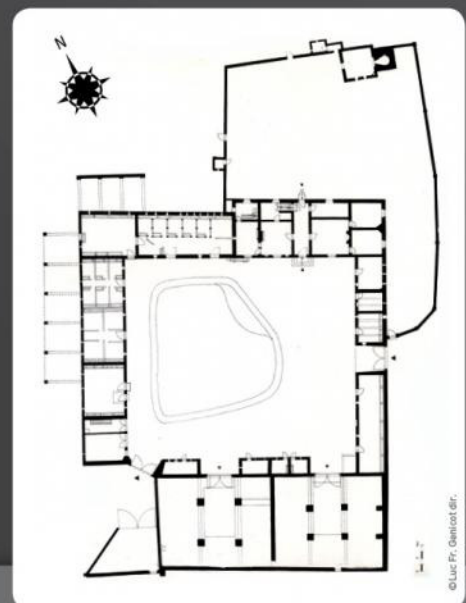

CE BÂTIMENT EST UNE PROPRIÉTÉ PRIVÉE.
MERCİ D'EN RESPECTER LES LIMITES AINSI QUE L'INTIMITÉ DE SES PROPRIÉTAIRES.